



FLEETCOMMANDER®

*Korszerű autóparkkezelő szoftver
verzió: 2.1*

Termékismertető



A Fleetcommander a házon belüli autópark kezelés feladattervező és adminisztrációs rendszere. Akár közös, akár személyhez kötött formában működteti gépjármű parkját, a Fleetcommander részletes információkat biztosít elemzési, illetve ellenőrzési célokra. A rendszer tartalmaz minden gépjármű törzsadatot, valamint költségadatot, pl. üzemanyag, javítás vagy biztosítási költség. A testreszabott és célorientált programbeállítások lehetővé teszik a gépjárműpark optimális áttekintését. A Fleetcommander korszerű felépítésének köszönhetően nyílt interfészen keresztül bármilyen más alkalmazáshoz illeszthető. Beépített riportfunkciók széles palettája, hatékony határidő kezelése valamint egyedi kiértékelések összeállításának lehetősége biztosítja az irányításhoz és a célértékeléshez szükséges információkat. A Fleetcommander nélkülözhetetlen segítséget nyújt a gépjárműpark irányítók számára.



Termékleírás

Főbb funkciók

Törzsadatkezelés

Gépjármű kiosztási terv

Útnyilvántartás

Határidő kezelés

Költségelszámolás

Lízing-, biztosítási költségek importja

Autópark statisztikák

Extra segítségek

Az autópark hatékony használata

Magas fokú költség-átláthatóság

Áttekinthető költségelemzések

Alacsony kezelési költségek

Egyenletes autópark kihasználás

Számviteli biztonság

Megalapozott adathalmaz stratégia döntésekhez

Rugalmasság

Magasfokú alkalmazkodás az egyedi vállalati adottságokhoz és az autópark szerkezetéhez

Módosítható és előre definiált kiértékelések

Járműnyilvántartás

Szűrés alapja Gyártó Szűrendő érték Mind Szűrés
 Keresés alapja Keresendő érték Keresés

Rendszám
 ABB-343
 ABB-343
 ASD-123

Műszaki adatok
 Gyártó Ford
 Új gyártó
 Modell Transit
 Új modell
 Felzereltség GLI
 Terhelhetőség 800 kg
 Súly 1200 kg
 Szállítható személyek száma 12
 Szín Fehér

Kiegészítő adatok
 Üzemanyagkártyaszám 12313151453
 CASCO költségszám 51531-5153-31
 Kötelező kötvényszám 132-1-3
 Bekérülési ár 10000000 Ft
 Indulási kilométer 12 km
 Cégaufadó Táblázat
 Telephely Budapest
 Üzembehelyezés időpontja 2004.03.02
 Leállítás időpontja 2005.05.04
 Extrák
 Megjegyzés Remek

Törzsadatok
 Forgalmi engedély szám AD0206021
 Törzskönyvszám AAAA01603
 Alvászsám 1656103
 Motorszám 561536411
 Zöldártya szám FE2102
 Gyártási év 1999
 Üzemben tartó

Tulajdoni adatok
 Saját Lízingelt
 Szerződés kezdete
 Szerződés lejárta
 Éves km
 Lízingdíj

Műveletek
 Új jármű Módosítás Törlés

RSZ Változás



Funkciók

Törzsadatok kezelése

Gépjárművek törzsadatai

Gyártó- és típusadatok

Címkezelés: -Gépjárművezetők

- Hivatalok(APEH,KPM stb.)
- Járműkereskedők és szervizek
- Biztosítók
- Lízing vállalatok
- Üzemanyag társaságok

Gépjárműcsoportok,

- telephelyek, költségnemek és költséghelyek meghatározása

Gépjármű-elosztás tervezés

Gépjárműigények rögzítése

Gépjármű kiválasztása, foglalása

Elosztási teru készítése

Útnyilvántartás

Vegyes használatú gépjárművek útnyilvántartása

Kulcsos autók útnyilvántartása



Magánhasználat kimutatása

GPS-ből nyert adatok alapján automatikus útnyilvántartás

Határidő kezelés

A gépjárműpark szempontjából fontos határidők beállítása

Rendszeres figyelmeztetés (pl.: okmányok érvényességének figyelése)

Extra segítségék

Online kapcsolat a partnerekkel

Műszaki szótár

Vonatkozó jogszabályok

Útvonaltervezés

Előkalkuláció

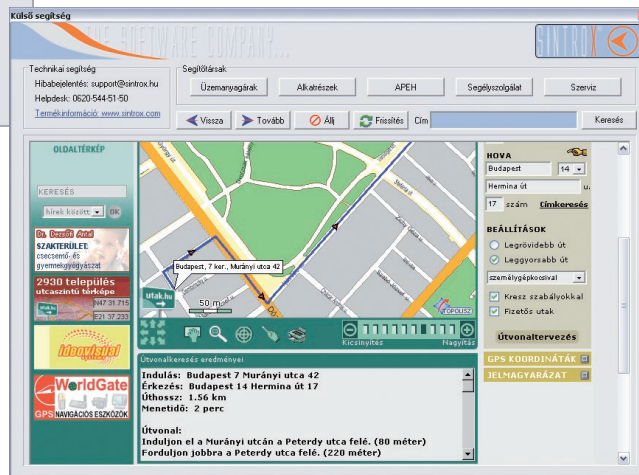
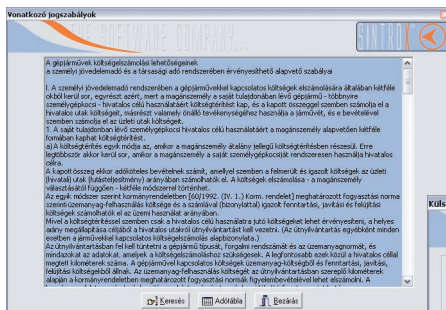

A cégszám után az adó havonta fizetendő mértéke		
A személygépkocsi bevezetési évében és az azt követő 1-4. évben (PI)	A személygépkocsi bevezetési évét követő 5. és további években (PI)	
1 - 500 000	3 000	1 500
500 001 - 1 000 000	4 000	2 000
1 000 001 - 2 000 000	6 000	3 000
2 000 001 - 3 000 000	10 000	5 000
3 000 001 - 4 000 000	13 000	6 500
4 000 001 - 5 000 000	16 000	8 000
5 000 000 felett	21 000	10 500

Az adó a kibocsátás havonta, a megújítást követő hó 12-éig kell megfizetni.

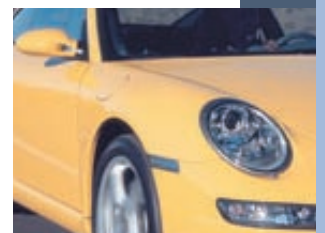

Adat import

Tankolási adatok (kártyás rendszerek adatainak importja)

Lízing és biztosítási költségek importja

Adatbázis kialakításához törzsadat import

Költségek rögzítése

A bejövő számlák rögzítése, ellenőrzése, és auditálása a megadott költségkeretnek megfelelően.

Lízing és biztosítási költségek rögzítése

Baleseti és káresemény adatok rögzítése és kezelése

Autópark statisztikák

Kizárólag pontos értékelések és elemzések tükrözik a gépjárműpark valódi hatékonyságát, mely a controlling nélkülözhetetlen segítségével. Ez az egyetlen módja a kevésbé hatékony elemek észre vételének és kiiktatásának. Az értékelési időablak tetszés szerint állítható be.

Nevek	Postai cím	Számlázási cím
Dózsa György úti MOL Iktatóállomás	Ország: Magyarország	Ország: Magyarország
Kovács Béla	Helység: Budapest	Helység: Budapest
Prepare Car Kft.	Irányítószám: 1079	Irányítószám: 1123
	Utca: Dózsa György út	Utca: Althá út
	Házszám: 68	Házszám: 4
	Postafiók: Bp. 12.	Postafiók: Bp. 112.
	Telefon 1: 061-212-34-56	Telefon 1: 061-323-3421
	Telefon 2:	Telefon 2: 061-345-3243
	Fax: 061-212-34-56	Fax: 061-323-3422
	E-mail: dozaa@mol.hu	E-mail: info@mol.hu



Autópark költségek

Az autópark költségeinek költségnem és költséghely szerinti megjelenítése

Értékelések gépjárművekre, gépjárműtípusokra, árucsoportokra lebontva

Tankolási statisztikák

Tankolási statisztikák egy specifikus gépjárműre, gépjárműcsoportokra, vagy akár az egész autóparkra vonatkozóan (tankolt mennyiség, átlagfogyasztás...)

Gépjármű életút

Az egyes gépjárművek életútjának megjelenítése (használat: kulcsos vagy személyes, megtett Km)

Költségek és összehasonlítások

Egyes gépjárművek költségeinek megjelenítése, gépjárművek költségeinek összehasonlítása

Futásteljesítmény

Egyes gépjárművek futásteljesítményének megjelenítése

Gépjárművezetőkre és szervezeti alegységekre lebontott jelentések



Ügyfél migráció

Nem mindig van lehetőség kipróbált és ellenőrzött szervezeti struktúrák egyetlen szoftverbe történő beépítésre. A Fleetcommander az ügyfél követelményeik állandó figyelembevételével, a projekt megtervezésétől egészen a betanításig, karbantartásig és támogatásig, komplett, testreszabott, igény szerinti megoldást biztosít.



Az alkalmazás működési környezete

Műszaki adatok

Szerver oldal

Relációs adatbázis kezelés (MS SQL Server 7)

Adatbázis operációsrendszer (WIN NT, 2000)

Kliens oldal

Kliens oldali szoftver (Microsoft Windows 95, 98, 2000, NT, ME, XP)

Minimum javasolt hardverkövetelmény:

Pentium 233 MHz (Pentium 500MHz vagy gyorsabb javasolt)

64 MB RAM (128 MB RAM vagy több javasolt)

52 MB szabad terület

Interfészek

Import interfész a tankolási adatok automatikus beviteléhez

Általános export-import interfészek könyvviteli rendszerekhez történő csatlakozáshoz

Általános import interfész gépjárműköltségek bevitelére

GPS adatimport interfész

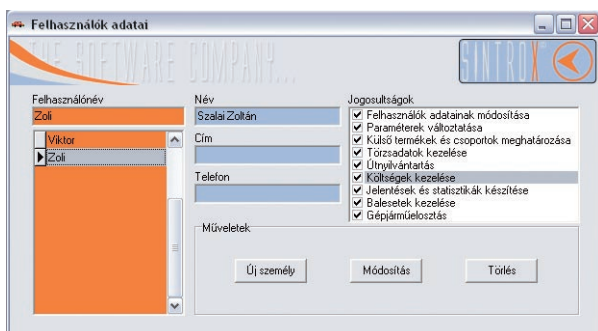

Elérhetőség:

Szalai Zoltán

Telefon: +36 (70) 544-5150

E-mail: szalai.zoltan@sintrox.com

